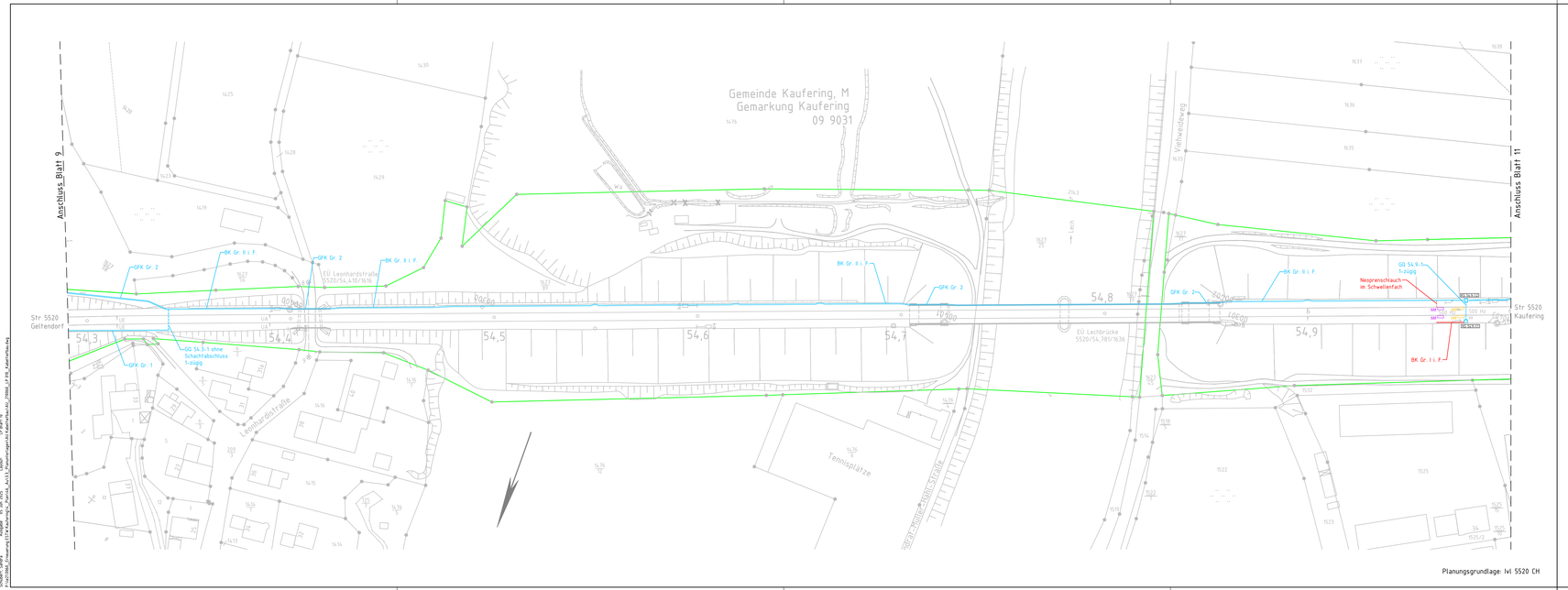

Legende

- Bestand
- Neubau/Änderung
- Rückbau
- äußere Grenze der vorhabenträgereigenen Grundstücke
- Nutzung vorhandene Anlage
- geplante technische Ausrüstung (nachrichtliche Darstellung)
- geplante Signalstandorte (nachrichtlich Darstellung)
- Gleisschaltmittel (nachrichtlich Darstellung)
- Kabelkanal
- Kabelschacht Gr. ... / Kabelschacht mit Einführungsbausatz und anschließendem Kabelkanal / Einführungsbausatz Typ C / Einführungsbausatz Typ B
- Querung/Verrohrung
- Randwegverbau
- Entwässerungsanlage (Bestand)
- Böschungstreppe

BK	Kabelkanal (Beton)
GFK	Kabelkanal (GFK)
LR	Leerrohr
KS	Kabelschacht
GQ	Gleisquerung
SQ	Straßenquerung

Gilt nur für die Ausschreibung!

Index:	Änderungen bzw. Ergänzungen	Name:	Datum:

Prüfvermerke

die Übereinstimmung der Zeichnung mit der Ausführung bestätigt:

für den Auftragnehmer: .....
Ort, Datum, Unterschrift

für die DB Netz AG: .....
Ort, Datum, Unterschrift

Interoperabilität gepruft (benannte Stelle)

Datum ..... geprüft / genehmigt

Datum ..... geprüft / genehmigt

Datum ..... geprüft / genehmigt

Eisenbahn-Bundesamt

Freigabe zur bautechnischen Prüfung

Ort, Datum, Unterschrift
Prüfingenieur

gleichgestellt mit Prüfexemplaren — gepruft / genehmigt

Datum

Freigabe der Ausführungsunterlagen

☐ mit Regelungen durch den BVB

Freigabe-Nr.: Lxx.n-xlxxl-xx / .....

Ort, Datum, Unterschrift (BVB)

Genehmigung zur Bauausführung

Ort, Datum, Unterschrift

Lageplanskizze:

Kaufering
Landsberg am Lech
Buchloe
Geltendorf
Eisenbahnbrücke
Bahnhofstraße
Kaufering
Pfaffenhofen
Landsberg am Lech
Bahnhofstraße
Landsberg
Lechhausen
Pitzling
Reisch
Weil
Stadtwerke
Landsberg am Lech
Lechwerke
Kaufering
Landsberg am Lech
Kaufering
Landsberg am Lech
Kaufering
Landsberg am Lech